

LEGENDA

----- Linea amministrativa del Comune

TERRITORI MODELATI ARTIFICIALMENTE

- 1110 - Centro città con uso misto, tessuti urbani continui molto densi
- 1120 - Tessuti urbani discontinui densi con uso misto (Sup. A1, 50%, 60%)
- 1120 - Tessuti urbani discontinui medi, principalmente residenziali (Sup. A1, 30%, 50%)
- 1120 - Tessuti urbani discontinui rari, principalmente residenziali (Sup. A1, 10%, 20%)
- 1130 - Cinescopi di tessuti urbani sparsi
- 1130 - Complessi residenziali compatti di area verde
- 1130 - Strutture residenziali sparse
- 1210 - Aree destinate ad attività industriali
- 1220 - Aree destinate ad attività commerciali
- 1230 - Aree destinate a servizi pubblici, cultura e sport
- 1240 - Rete stradale veloce con terreni associati
- 1250 - Rete stradale secondaria con terreni associati
- 1260 - Rete ferroviaria con terreni associati
- 1300 - Aree estrattive
- 1300 - Discariche
- 1300 - Aree in costruzione
- 1400 - Aree verdi carene
- 1420 - Aree destinate ad attività sportive esterne

TERRITORI AGRICOLI

- 2100 - Terreni arbori in area irrigua
- 2101 - Masi in area irrigua
- 2102 - Oasi in area irrigua
- 2103 - Barbabietole in area irrigua
- 2120 - Foraggi in area irrigua
- 2121 - Cereali in area irrigua
- 2130 - Viti in area irrigua
- 2131 - Olive in pieno campo in area irrigua
- 2180 - Superfici a spina in area irrigua
- 2200 - Vigneti
- 2200 - Prati
- 2210 - Infrastruttura da legno
- 2240 - Prati in coltura
- 2300 - Superfici a copertura erbosa: praterie non irrigate e magrerie
- 2300 - Superfici a prato permanente ad uso pastorale, con o senza coltivazione non irrigata
- 2400 - Sistemi colturali a particolare complessità

TERRITORI BOSCATI E AREE SEMINATURALI

- 3100 - Boschi di latifoglie
- 3110 - Impreti di latifoglie
- 3180 - Salici e altre formazioni sparse
- 3211 - Arbusti

AMBIENTE DELLE ACQUE

- 5110 - Fiumi, torrenti e fossi
- 5120 - Canali e dighe
- 5170 - Bacini senza marittimità: coltivazione produttiva
- 5190 - Bacini con marittimità alla destinazione produttiva



DEFI E FILARI ALBERATI

- 6100 - Gruppi arborei
- 6100 - Filari



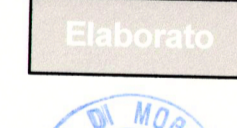

Comune di Mogliano Veneto
 Provincia di Treviso

P.A.T.



A4.1

1:10.000

Carta della copertura del suolo

MOGLIANO VENETO

Giovanni Azzolini
 Gianmario Bazzani
 Arch. Sabina Siciliani

Ing. Roberto Vignati
 Geom. Cristina Libralato
 Urb. Giuseppe Giuffrè
 Urb. Roberto Vignati
 Urb. Thomas Grandi

Società incaricata:
 ALIA s.p.a.

Società di ingegneria:
 ZP & Associati

Società incaricata:
 Argo Project Soc. coop.

Autore:
 Dot. Forestale Martin Michele

Appareto normativo:
 PRO.TE.CO. coop. a.r.l.